



GOBIERNO REGIONAL DE
HUANCAVELICA
CONSEJO REGIONAL

ORDENANZA REGIONAL N° 210-GOB.REG-HVCA/CR

Huancavelica, 28 de Mayo de 2012.

POR CUANTO:

EL CONSEJO REGIONAL DE HUANCAVELICA:

Ha dado la Ordenanza Regional siguiente:

ORDENANZA REGIONAL QUE APRUEBA LA ESTRUCTURA ORGÁNICA, EL REGLAMENTO DE ORGANIZACIÓN Y FUNCIONES (ROF) Y CUADRO PARA ASIGNACIÓN DE PERSONAL (CAP) DEL HOSPITAL DEPARTAMENTAL DE HUANCAVELICA.

Que, los Gobiernos Regionales emanan de la voluntad popular, son personas jurídicas de Derecho Público con autonomía política, económica y administrativa teniendo por misión organizar y conducir la gestión pública regional de acuerdo a sus competencias exclusivas, comparativas y delegadas en el marco de las políticas nacionales y sectoriales para la contribución al desarrollo integral y sostenible de la región, sus normas y disposiciones se rigen por los principios de exclusividad, territorialidad, legalidad y simplificación administrativa.

Que, mediante Ordenanza Regional N° 189-GOB.REG.HVCA/CR, de fecha 03 de Enero de 2012, se aprueba la ordenanza regional que declara concluido el proceso de reestructuración orgánica, reorganización administrativa y de recursos humanos, reestructuración del sistema de planificación y modernización informática del Gobierno Regional Huancavelica, instaurado mediante Ordenanza Regional N° 102-GOB.REG.HVCA/CR, de fecha 17 de Octubre del año 2007 y Ordenanza Regional N° 104-GOB.REG.HVCA/CR, de fecha 29 de Diciembre del año 2007.

Que, mediante Decreto Supremo N° 043-2004-PCM, se aprueban los lineamientos para la elaboración y aprobación del Cuadro Para Asignación de Personal – CAP de las Entidades de la Administración Pública.

Que, el numeral 1.1 del Artículo 1 de la Ley N° 27658 - Ley Marco de Modernización de la Gestión del Estado, declara al Estado Peruano en proceso de modernización en sus diferentes instancias, dependencias, entidades, organizaciones y procedimientos, con la finalidad de mejorar la gestión pública y construir un Estado democrático, descentralizado y al servicio del ciudadano;

Que, dentro del citado contexto normativo y estando a los Informes Técnicos emitidos por las áreas correspondientes, la Sub Gerencia de Desarrollo Institucional e Informática remite Reglamento de Organización y Funciones (ROF) y el Cuadro Para Asignación de Personal (CAP)





GOBIERNO REGIONAL DE
HUANCAVELICA
CONSEJO REGIONAL

ORDENANZA REGIONAL Nº 210-GOB.REG-HVCA/CR

Huancavelica, 28 de Mayo de 2012.

del Hospital Departamental de Huancavelica, previo trabajo coordinado y consensuado con diferentes sectores y niveles del Gobierno Regional;

Que, el Artículo 38º de la Ley 27867 - Ley Orgánica de los Gobiernos Regionales establece que las Ordenanzas Regionales norman asuntos de carácter general, la organización y administración del Gobierno Regional y reglamentan materias de su competencia;

Por lo que, en uso de las atribuciones conferidas en la Constitución Política del Estado, Ley Orgánica de Gobiernos Regionales, sus modificatorias y al Reglamento Interno del Consejo Regional; con el voto mayoritario de sus miembros;

ORDENA:

ARTICULO PRIMERO.- APROBAR la Estructura Orgánica y el Reglamento de Organización y Funciones (ROF) de la Unidad Ejecutora N° 401 – Hospital Departamental de Huancavelica, conforme al anexo 1 que forma parte integrante de la presente Ordenanza Regional.

ARTICULO SEGUNDO.- APROBAR el Cuadro Para Asignación de Personal (CAP) de la Unidad Ejecutora N° 401 – Hospital Departamental de Huancavelica, conforme al anexo 2 que forma parte integrante de la presente Ordenanza Regional.

ARTICULO TERCERO.- DÉJESE sin efecto legal las normas que se opongan a la presente Ordenanza Regional.

Comuníquese al señor Presidente del Gobierno Regional de Huancavelica para su promulgación.

En Huancavelica a los veintiocho días del mes de Mayo del dos mil doce.



GOBIERNO REGIONAL HUANCAVELICA
[Firma]
ERNÁN HUGO RAMÓN LLULLUY
CONSEJERO DELEGADO

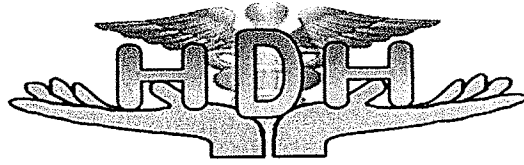

GOBIERNO REGIONAL DE HUANCAVELICA

HOSPITAL DEPARTAMENTAL DE HUANCAVELICA

CUADRO PARA ASIGNACION DE PERSONAL

C. A. P.

OFICINA DE PLANEAMIENTO ESTRATÉGICO

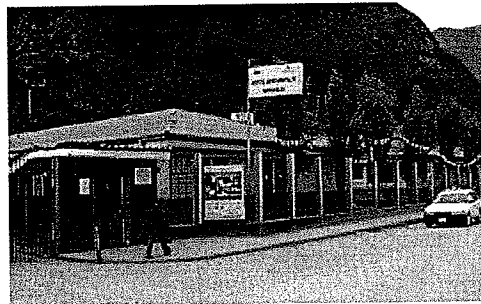

Huancavelica, MAYO del 2012.





CUADRO PARA ASIGNACION DE PERSONAL 2012

ENTIDAD : HOSPITAL DEPARTAMENTAL DE HUANCVELICA
SECTOR : SALUD-GOBIERNO REGIONAL DE HUANCVELICA

I. DENOMINACIÓN DEL ORGANO: ORGANO DE DIRECCION							
I. DENOMINACIÓN DE LA UNIDAD ORGANICA: Dirección General							
Nº ORDEN	CARGO ESTRUCTURAL	CODIGO	CLASIFICACION	TOTAL	SITUACION DEL		CONFIANZA
					O	P	
001	Director Programa Sectorial II	D4-05-290-1	EC	1	1		1
002	Director Programa Sectorial I	D3-05-290-1	EC	1		1	
003	Asistente Administrativo II	P2-05-066-2	SP-AP	1	1		
004	Técnico Administrativo I	T3-05-707-1	SP-AP	1	1		
005	Secretaría I	T1-05-675-1	SP-AP	1		1	
TOTAL UNIDAD ORGANICA				5	3	2	1

II. DENOMINACION DEL ORGANO : ORGANO DE CONTROL							
II. DENOMINACION DE LA UNIDAD ORGANICA: Órgano de Control Institucional							
Nº ORDEN	CARGO ESTRUCTURAL	CODIGO	CLASIFICACION	TOTAL	SITUACION DEL		CONFIANZA
					O	P	
006	Director de Sistema Administrativo I	D3-05-295-1	EC	1	1		1
007	Especialista Administrativo II	P4-05-338-2	SP-ES	1	1		
008	Especialista Administrativo II	P4-05-338-2	SP-ES	1	1		
009	Técnico Administrativo III	T5-05-707-3	SP-AP	1	1		
010	Secretaría I	T1-05-675-1	SP-AP	1		1	
TOTAL UNIDAD ORGANICA				5	4	1	1

III. DENOMINACION DEL ORGANO : ORGANOS DE ASESORAMIENTO							
III. DENOMINACION DE LA UNIDAD ORGANICA: Oficina Ejecutiva de Planeamiento Estratégico							
Nº ORDEN	CARGO ESTRUCTURAL	CODIGO	CLASIFICACION	TOTAL	SITUACION DEL		CONFIANZA
					O	P	
011	Director de Sistema Administrativo I	D3-05-295-1	EC	1	1		1
012	Economista II	P4-20-305-2	SP-ES	1		1	
013	Especialista en Racionalización IV	P6-05-380-4	SP-ES	1		1	
014	Operador PAD I	T2-05-595-1	SP-ES	1		1	
015	Asistente Administrativo II	P2-05-066-2	SP-AP	1	1		
016	Técnico Administrativo II	T4-05-707-2	SP-AP	1	1		
017	Tecnico Administrativo I	T3-05-707-1	SP-AP	1	1		
TOTAL UNIDAD ORGANICA				7	4	3	1

II. DENOMINACION DEL ORGANO : ORGANO DE CONTROL							
II. DENOMINACION DE LA UNIDAD ORGANICA: Oficina de Asesoría Jurídica							
Nº ORDEN	CARGO ESTRUCTURAL	CODIGO	CLASIFICACION	TOTAL	SITUACION DEL		CONFIANZA
					O	P	
018	Director de Sistema Administrativo I	D3-05-295-1	EC	1	1		1
019	Secretaría I	T1-05-675-1	SP-AP	1		1	
TOTAL UNIDAD ORGANICA				2	1	1	1





IV. DENOMINACION DEL ORGANO : ORGANOS DE ASESORAMIENTO							
IV. DENOMINACION DE LA UNIDAD ORGANICA: Oficina de Epidemiología y Salud Ambiental							
Nº ORDEN	CARGO ESTRUCTURAL	CODIGO	CLASIFICACION	TOTAL	SITUACION DEL		CONFIANZA
					O	P	
020	Director de Programa Sectorial I	D3-05-290-1	EC	1	1		1
021	Enfermera I	P3-50-325-1	SP-ES	1	1		
022	Enfermera I	P3-50-325-1	SP-ES	1	1		
023	Operador PAD I	T2-05-595-1	SP-ES	1		1	
024	Inspector Sanitario I	T3-50-480-1	SP-AP	1	1		
025	Técnico Administrativo I	T3-05-707-1	SP-AP	1	1		
TOTAL UNIDAD ORGANICA				6	5	1	1

V. DENOMINACION DEL ORGANO : ORGANOS DE ASESORAMIENTO							
V. DENOMINACION DE LA UNIDAD ORGANICA: Oficina de Gestión de la Calidad							
Nº ORDEN	CARGO ESTRUCTURAL	CODIGO	CLASIFICACION	TOTAL	SITUACION DEL		CONFIANZA
					O	P	
026	Director de Programa Sectorial I	D3-05-290-1	EC	1	1		1
027	Auxiliar de Sistemas Administrativo II	A4-05-160-2	SP-AP	1	1		
TOTAL UNIDAD ORGANICA				2	2	0	1

VI. DENOMINACION DEL ORGANO : ORGANO DE APOYO							
VI. DENOMINACION DE LA UNIDAD ORGANICA: Oficina Ejecutiva de Administración							
Nº ORDEN	CARGO ESTRUCTURAL	CODIGO	CLASIFICACION	TOTAL	SITUACION DEL		CONFIANZA
					O	P	
028	Director de Sistema Administrativo I	D3-05-295-1	EC	1	1		1
029	Asistentente Administrativo II	P2-05-066-2	SP-AP	1	1		
030	Técnico Administrativo I	T3-05-707-1	SP-AP	1	1		
031	Secretaria I	T1-05-675-1	SP-AP	1		1	
TOTAL UNIDAD ORGANICA				4	3	1	1

VI. DENOMINACION DEL ORGANO : ORGANO DE APOYO							
VI.1 DENOMINACION DE LA UNIDAD ORGANICA: Oficina de Economía							
	CARGO ESTRUCTURAL	CODIGO	CLASIFICACION	TOTAL	SITUACION DEL		CONFIANZA
					O	P	
032	Director de Sistema Administrativo I	D3-05-295-1	EC	1	1		1
033	Contador II	P4-05-225-2	SP-ES	1		1	
034	Cajero I	T4-05-195-1	SP-AP	1	1		
035	Cajero I	T4-05-195-1	SP-AP	1	1		
036	Asistente Administrativo II	P2-05-066-2	SP-AP	1	1		
037	Técnico Administrativo III	T5-05-707-3	SP-AP	1	1		
038	Técnico Administrativo II	T4-05-707-2	SP-AP	1	1		
039	Técnico Administrativo I	T3-05-707-1	SP-AP	1	1		
TOTAL UNIDAD ORGANICA				8	7	1	1





VI. DENOMINACION DEL ORGANOS DE APOYO							
VI.2 DENOMINACION DE LA UNIDAD ORGANICA: Oficina de Logística							
Nº ORDEN	CARGO ESTRUCTURAL	CODIGO	CLASIFICACION	TOTAL	SITUACION DEL		CONFIANZA
					O	P	
040	Supervisor de Programa Sectorial I	D2-05-695-1	EC	1	1		1
041	Programador de Sistema PAD I	T3-05-630-1	SP-ES	1		1	
042	Economista II	P4-20-305-2	SP-ES	1		1	
043	Asistente Administrativo II	P2-05-066-2	SP-AP	1	1		
044	Asistente Administrativo II	P2-05-066-2	SP-AP	1	1		
045	Asistente Administrativo II	P2-05-066-2	SP-AP	1	1		
046	Asistente Administrativo II	P2-05-066-2	SP-AP	1	1		
047	Técnico Administrativo II	T4-05-707-2	SP-AP	1	1		
048	Técnico Administrativo I	T3-05-707-1	SP-AP	1	1		
049	Auxiliar de Sistema Administrativo II	A4-05-160-2	SP-AP	1	1		
TOTAL UNIDAD ORGANICA				10	8	2	1

VI. DENOMINACION DEL ORGANOS DE APOYO							
VI.3 DENOMINACION DE LA UNIDAD ORGANICA: Oficina de Personal							
Nº ORDEN	CARGO ESTRUCTURAL	CODIGO	CLASIFICACION	TOTAL	SITUACION DEL		CONFIANZA
					O	P	
050	Supervisor de Programa Sectorial I	D2-05-695-1	EC	1	1		1
051	Asistente Administrativo II	P2-05-066-2	SP-AP	1	1		
052	Asistente Administrativo II	P2-05-066-2	SP-AP	1	1		
053	Asistente Administrativo II	P2-05-066-2	SP-AP	1	1		
054	Asistente Administrativo II	P2-05-066-2	SP-AP	1	1		
055	Asistente Administrativo II	P2-05-066-2	SP-AP	1	1		
056	Operador PAD I	T2-05-595-1	SP-ES	1		1	
057	Técnico Administrativo I	T3-05-707-1	SP-AP	1	1		
TOTAL UNIDAD ORGANICA				8	7	1	1

VI. DENOMINACION DEL ORGANOS DE APOYO							
VI.4 DENOMINACION DE LA UNIDAD ORGANICA: Oficina de Servicios Generales y Mantenimiento.							
Nº ORDEN	CARGO ESTRUCTURAL	CODIGO	CLASIFICACION	TOTAL	SITUACION DEL		CONFIANZA
					O	P	
058	Supervisor de Programa Sectorial I	D2-05-695-1	SP-EJ	1	1		
059	Ingeniero I	P3-35-435-1	SP-ES	1	1		
060	Ingeniero I	P3-35-435-1	SP-ES	1	1		
061	Ingeniero I	P3-35-435-1	SP-ES	1	1		
062	Supervisor de Taller I	P3-05-700-1	SP-ES	1	1		
063	Tecnico en transportes II	T5-60-830-2	SP-AP	1	1		
064	Tecnico en transportes II	T5-60-830-2	SP-AP	1		1	
065	Tecnico en transportes I	T4-60-830-1	SP-AP	1	1		
066	Tecnico en transportes I	T4-60-830-1	SP-AP	1	1		
067	Tecnico en transportes I	T4-60-830-1	SP-AP	1	1		
068	Tecnico en transportes I	T4-60-830-1	SP-AP	1	1		
069	Artesano IV	T5-30-060-4	SP-AP	1	1		
070	Artesano IV	T5-30-060-4	SP-AP	1	1		
071	Artesano IV	T5-30-060-4	SP-AP	1	1		
072	Artesano III	T4-30-060-3	SP-AP	1	1		
073	Artesano II	T3-30-060-2	SP-AP	1	1		
074	Artesano II	T3-30-060-2	SP-AP	1	1		
075	Artesano II	T3-30-060-2	SP-AP	1	1		
076	Artesano II	T3-30-060-2	SP-AP	1	1		
077	Artesano II	T3-30-060-2	SP-AP	1	1		
078	Artesano I	T2-30-060-1	SP-AP	1	1		
079	Artesano I	T2-30-060-1	SP-AP	1	1		
080	Artesano I	T2-30-060-1	SP-AP	1	1		
081	Artesano I	T2-30-060-1	SP-AP	1	1		
082	Artesano I	T2-30-060-1	SP-AP	1	1		
083	Artesano I	T2-30-060-1	SP-AP	1	1		
084	Artesano I	T2-30-060-1	SP-AP	1	1		
085	Artesano I	T2-30-060-1	SP-AP	1	1		
086	Artesano I	T2-30-060-1	SP-AP	1	1		
087	Artesano I	T2-30-060-1	SP-AP	1	1		

088	Artesano I	T2-30-060-1	SP-AP	1	1		
089	Artesano I	T2-30-060-1	SP-AP	1	1		
090	Artesano I	T2-30-060-1	SP-AP	1	1		
091	Artesano I	T2-30-060-1	SP-AP	1	1		
092	Artesano I	T2-30-060-1	SP-AP	1	1		
093	Artesano I	T2-30-060-1	SP-AP	1	1		
094	Artesano I	T2-30-060-1	SP-AP	1	1		
095	Artesano I	T2-30-060-1	SP-AP	1	1		
096	Artesano I	T2-30-060-1	SP-AP	1	1		
097	Artesano I	T2-30-060-1	SP-AP	1	1		
098	Artesano I	T2-30-060-1	SP-AP	1	1		
099	Artesano I	T2-30-060-1	SP-AP	1	1		
100	Artesano I	T2-30-060-1	SP-AP	1	1		
101	Artesano I	T2-30-060-1	SP-AP	1	1		
102	Artesano I	T2-30-060-1	SP-AP	1	1		
103	Artesano I	T2-30-060-1	SP-AP	1	1		
104	Artesano I	T2-30-060-1	SP-AP	1	1		
105	Artesano I	T2-30-060-1	SP-AP	1	1		
106	Artesano I	T2-30-060-1	SP-AP	1	1		
107	Artesano I	T2-30-060-1	SP-AP	1	1		
108	Artesano I	T2-30-060-1	SP-AP	1	1		
109	Artesano I	T2-30-060-1	SP-AP	1	1		
110	Artesano I	T2-30-060-1	SP-AP	1	1		
111	Chofer I	T2-60-245-1	SP-AP	1	1		
112	Chofer I	T2-60-245-1	SP-AP	1	1		
113	Operador de Maquinaria Industrial II	T1-30-585-2	SP-AP	1	1		
114	Operador de Maquinaria Industrial II	T1-30-585-2	SP-AP	1	1		
115	Operador de Maquinaria Industrial II	T1-30-585-2	SP-AP	1	1		
116	Operador de Maquinaria Industrial I	T1-30-585-1	SP-AP	1	1		
117	Electricista II	T3-45-320-2	SP-AP	1	1		
118	Auxiliar de Artesania II	A2-30-090-2	SP-AP	1	1		
119	Auxiliar de Artesania II	A2-30-090-2	SP-AP	1	1		
120	Trabajador en servicios III	A3-05-870-3	SP-AP	1	1		
121	Trabajador en servicios III	A3-05-870-3	SP-AP	1	1		
122	Trabajador en servicios III	A3-05-870-3	SP-AP	1	1		
123	Trabajador en servicios III	A3-05-870-3	SP-AP	1	1		
124	Trabajador en Servicios II	A2-05-870-2	SP-AP	1	1		
125	Trabajador en Servicios II	A2-05-870-2	SP-AP	1	1		
126	Trabajador en Servicios II	A2-05-870-2	SP-AP	1	1		
127	Trabajador en Servicios II	A2-05-870-2	SP-AP	1	1		
128	Trabajador en Servicios II	A2-05-870-2	SP-AP	1	1		
129	Trabajador en Servicios II	A2-05-870-2	SP-AP	1	1		
130	Trabajador en Servicios II	A2-05-870-2	SP-AP	1		1	
131	Auxiliar Administrativo I	A2-05-870-2	SP-AP	1	1		
TOTAL UNIDAD ORGANICA				74	72	2	0





VII. DENOMINACION DEL ORGANOS DE APOYO							
VII. DENOMINACION DE LA UNIDAD ORGANICA: Oficina de Apoyo a la Docencia e Investigación							
Nº ORDEN	CARGO ESTRUCTURAL	CODIGO	CLASIFICACION	TOTAL	SITUACION DEL		CONFIANZA
					O	P	
132	Director de Programa Sectorial I	D3-05-290-1	SP-EJ	1	1		
TOTAL UNIDAD ORGANICA				1	1	0	0

VIII. DENOMINACION DEL ORGANOS DE APOYO							
VIII. DENOMINACION DE LA UNIDAD ORGANICA: Oficina de Comunicaciones							
Nº ORDEN	CARGO ESTRUCTURAL	CODIGO	CLASIFICACION	TOTAL	SITUACION DEL		CONFIANZA
					O	P	
133	Supervisor de Programa Sectorial I	D2-05-695-1	SP-EJ	1	1		
134	Técnico Administrativo II	T4-05-707-2	SP-AP	1	1		
TOTAL UNIDAD ORGANICA				2	2	0	0

IX. DENOMINACION DEL ORGANOS DE APOYO							
IX. DENOMINACION DE LA UNIDAD ORGANICA: Oficina de Estadística e Informática							
Nº ORDEN	CARGO ESTRUCTURAL	CODIGO	CLASIFICACION	TOTAL	SITUACION DEL		CONFIANZA
					O	P	
135	Supervisor de Programa Sectorial I	D2-05-695-1	SP-EJ	1	1		
136	Analista en Sistemas PAD I	P3-05-050-1	SP-ES	1		1	
137	Asistente Administrativo II	P2-05-066-2	SP-AP	1	1		
138	Técnico en Estadística II	T5-05-760-2	SP-AP	1	1		
139	Técnico en Estadística II	T5-05-760-2	SP-AP	1		1	
140	Técnico en Estadística I	T4-05-760-1	SP-AP	1	1		
TOTAL UNIDAD ORGANICA				6	4	2	0

X. DENOMINACION DEL ORGANOS DE APOYO							
X. DENOMINACION DE LA UNIDAD ORGANICA: Oficina de Seguros							
Nº ORDEN	CARGO ESTRUCTURAL	CODIGO	CLASIFICACION	TOTAL	SITUACION DEL		CONFIANZA
					O	P	
141	Supervisor de Programa Sectorial I	D2-05-695-1	SP-EJ	1	1		
142	Enfermera I	P3-50-325-1	SP-ES	1	1		
TOTAL UNIDAD ORGANICA				2	2	0	0

XI. DENOMINACION DEL ORGANOS DE LINEA							
XI. DENOMINACION DE LA UNIDAD ORGANICA: Departamento de Medicina							
Nº ORDEN	CARGO ESTRUCTURAL	CODIGO	CLASIFICACION	TOTAL	SITUACION DEL		CONFIANZA
					O	P	
143	Director de Programa Sectorial I	D3-05-290-1	SP-EJ	1	1		
TOTAL UNIDAD ORGANICA				1	1	0	0

XI. DENOMINACION DEL ORGANOS DE LINEA							
XI.1 DENOMINACION DE LA UNIDAD ORGANICA: Servicio de Medicina Interna							
Nº ORDEN	CARGO ESTRUCTURAL	CODIGO	CLASIFICACION	TOTAL	SITUACION DEL		CONFIANZA
					O	P	
144	Director de Programa Sectorial I	D3-05-290-1	SP-EJ	1	1		
145	Médico III	P5-50-525-3	SP-ES	1		1	
146	Médico III	P5-50-525-3	SP-ES	1	1		
147	Médico III	P5-50-525-3	SP-ES	1		1	
148	Médico III	P5-50-525-3	SP-ES	1	1		
149	Médico II	P4-50-525-2	SP-ES	1	1		
150	Médico II	P4-50-525-2	SP-ES	1	1		
151	Médico II	P4-50-525-2	SP-ES	1	1		
152	Médico II	P4-50-525-2	SP-ES	1	1		
153	Médico II	P4-50-525-2	SP-ES	1	1		
154	Médico I	P3-50-525-1	SP-ES	1	1		
155	Médico I	P3-50-525-1	SP-ES	1	1		
156	Médico I	P3-50-525-1	SP-ES	1	1		
157	Médico I	P3-50-525-1	SP-ES	1	1		
TOTAL UNIDAD ORGANICA				14	12	2	0





XI. DENOMINACION DEL ORGANO : ORGANOS DE LINEA							
XI.2 DENOMINACION DE LA UNIDAD ORGANICA: Servicio der Medicina Especializada							
Nº ORDEN	CARGO ESTRUCTURAL	CODIGO	CLASIFICACION	TOTAL	SITUACION DEL		CONFIANZA
					O	P	
158	Supervisor de Programa Sectorial I	D2-05-695-1	SP-EJ	1		1	
159	Médico IV	P6-50-525-4	SP-ES	1	1		
160	Médico III	P5-50-525-3	SP-ES	1	1		
161	Médico II	P4-50-525-2	SP-ES	1		1	
162	Médico I	P3-50-525-1	SP-ES	1		1	
TOTAL UNIDAD ORGANICA				5	2	3	0

II. DENOMINACION DEL ORGANO : ORGANO DE CONTROL							
II. DENOMINACION DE LA UNIDAD ORGANICA: Servicio de Salud Mental.							
Nº ORDEN	CARGO ESTRUCTURAL	CODIGO	CLASIFICACION	TOTAL	SITUACION DEL		CONFIANZA
					O	P	
163	Supervisor de Programa Sectorial I	D2-05-695-1	SP-EJ	1	1		
164	Psicologo I	P3-55-640-1	SP-ES	1	1		
165	Psicologo I	P3-55-640-1	SP-ES	1	1		
TOTAL UNIDAD ORGANICA				3	3	0	0

XII. DENOMINACION DEL ORGANO : ORGANOS DE LINEA							
XII. DENOMINACION DE LA UNIDAD ORGANICA: Departamento de Cirugía							
Nº ORDEN	CARGO ESTRUCTURAL	CODIGO	CLASIFICACION	TOTAL	SITUACION DEL		CONFIANZA
					O	P	
166	Director de Programa Sectorial I	D3-05-290-1	SP-EJ	1	1		
TOTAL UNIDAD ORGANICA				1	1	0	0

XI. DENOMINACION DEL ORGANO : ORGANOS DE LINEA							
XI.3 DENOMINACION DE LA UNIDAD ORGANICA: Servicio de Cirugía General							
Nº ORDEN	CARGO ESTRUCTURAL	CODIGO	CLASIFICACION	TOTAL	SITUACION DEL		CONFIANZA
					O	P	
167	Supervisor de Programa Sectorial I	D2-05-695-1	SP-EJ	1		1	
168	Médico III	P5-50-525-3	SP-ES	1	1		
169	Médico I	P4-50-525-2	SP-ES	1	1		
170	Médico I	P3-50-525-1	SP-ES	1	1		
171	Médico I	P3-50-525-1	SP-ES	1	1		
172	Médico I	P3-50-525-1	SP-ES	1	1		
TOTAL UNIDAD ORGANICA				6	5	1	0

XII. DENOMINACION DEL ORGANO : ORGANOS DE LINEA							
XII.2 DENOMINACION DE LA UNIDAD ORGANICA: Servicio de Cirugía Especializada							
Nº ORDEN	CARGO ESTRUCTURAL	CODIGO	CLASIFICACION	TOTAL	SITUACION DEL		CONFIANZA
					O	P	
173	Supervisor de Programa Sectorial I	D2-05-695-1	SP-EJ	1		1	
174	Médico III	P6-50-525-3	SP-ES	1	1		
175	Médico I	P5-50-525-1	SP-ES	1	1		
176	Médico I	P5-50-525-1	SP-ES	1	1		
177	Médico I	P5-50-525-1	SP-ES	1	1		
178	Médico I	P3-50-525-1	SP-ES	1	1		
TOTAL UNIDAD ORGANICA				6	5	1	0

XIII. DENOMINACION DEL ORGANO : ORGANOS DE LINEA							
XIII. DENOMINACION DE LA UNIDAD ORGANICA: Departamento de Pediatría							
Nº ORDEN	CARGO ESTRUCTURAL	CODIGO	CLASIFICACION	TOTAL	SITUACION DEL		CONFIANZA
					O	P	
179	Director de Programa Sectorial I	D3-05-290-1	SP-EJ	1	1		
TOTAL UNIDAD ORGANICA				1	1	0	0





XIII.		DENOMINACION DEL ORGANOS DE LINEA						
XIII.1		DENOMINACION DE LA UNIDAD ORGANICA: Servicio de Pediatría						
Nº ORDEN	CARGO ESTRUCTURAL	CODIGO	CLASIFICACION	TOTAL	SITUACION DEL		CONFIANZA	
					O	P		
180	Supervisor de Programa Sectorial I	D2-05-695-1	SP-EJ	1		1		
181	Médico IV	P6-50-525-4	SP-ES	1	1			
182	Médico IV	P6-50-525-4	SP-ES	1	1			
183	Médico I	P3-50-525-1	SP-ES	1	1			
184	Médico I	P3-50-525-1	SP-ES	1		1		
TOTAL UNIDAD ORGANICA				5	3	2	0	

XIII.		DENOMINACION DEL ORGANOS DE LINEA						
XIII.2		DENOMINACION DE LA UNIDAD ORGANICA: Servicio de Neonatología						
Nº ORDEN	CARGO ESTRUCTURAL	CODIGO	CLASIFICACION	TOTAL	SITUACION DEL		CONFIANZA	
					O	P		
185	Supervisor de Programa Sectorial I	D2-05-695-1	SP-EJ	1		1		
186	Médico III	P5-50-525-3	SP-ES	1		1		
187	Médico I	P3-50-525-1	SP-ES	1		1		
TOTAL UNIDAD ORGANICA				3	0	3	0	





XIII.	DENOMINACION DEL ORGANO : ORGANOS DE LINEA						
XIII.3	DENOMINACION DE LA UNIDAD ORGANICA: Servicios de Cuidados Intensivos Pediátricos						
Nº ORDEN	CARGO ESTRUCTURAL	CODIGO	CLASIFICACION	TOTAL	SITUACION DEL		CONFIANZA
					O	P	
188	Supervisor de Programa Sectorial I	D2-05-695-1	SP-EJ	1		1	
189	Médico III	P5-50-525-3	SP-ES	1		1	
190	Médico I	P3-50-525-1	SP-ES	1		1	
TOTAL UNIDAD ORGANICA				3	0	3	0

XII.	DENOMINACION DEL ORGANO : ORGANOS DE LINEA						
XII.1	DENOMINACION DE LA UNIDAD ORGANICA: Servicio de Cuidados Intermedios Pediátricos						
Nº ORDEN	CARGO ESTRUCTURAL	CODIGO	CLASIFICACION	TOTAL	SITUACION DEL		CONFIANZA
					O	P	
191	Supervisor de Programa Sectorial I	D2-05-695-1	SP-EJ	1		1	
192	Médico III	P6-50-525-4	SP-ES	1		1	
193	Médico II	P5-50-525-3	SP-ES	1	1		
194	Médico II	P5-50-525-3	SP-ES	1	1		
195	Médico II	P5-50-525-3	SP-ES	1	1		
196	Médico II	P5-50-525-3	SP-ES	1	1		
197	Médico I	P3-50-525-1	SP-ES	1	1		
198	Médico I	P3-50-525-1	SP-ES	1	1		
TOTAL UNIDAD ORGANICA				8	6	2	0

XIV.	DENOMINACION DEL ORGANO : ORGANOS DE LINEA						
XIV.	DENOMINACION DE LA UNIDAD ORGANICA: Departamento de Gineco-Obstetricia						
Nº ORDEN	CARGO ESTRUCTURAL	CODIGO	CLASIFICACION	TOTAL	SITUACION DEL		CONFIANZA
					O	P	
199	Director del Programa Sectorial I	D3-05-290-1		1	1		
TOTAL UNIDAD ORGANICA				1	1	0	0

XIV.	DENOMINACION DEL ORGANO : ORGANOS DE LINEA						
XIV.1	DENOMINACION DE LA UNIDAD ORGANICA: Servicio de Ginecología						
Nº ORDEN	CARGO ESTRUCTURAL	CODIGO	CLASIFICACION	TOTAL	SITUACION DEL		CONFIANZA
					O	P	
200	Supervisor de Programa Sectorial I	D2-05-695-1	SP-EJ	1		1	
201	Médico III	P5-50-525-3	SP-ES	1	1		
202	Médico III	P5-50-525-3	SP-ES	1	1		
203	Médico II	P4-50-525-2	SP-ES	1		1	
204	Médico II	P4-50-525-2	SP-ES	1	1		
205	Médico II	P4-50-525-2	SP-ES	1	1		
206	Médico I	P3-50-525-1	SP-ES	1	1		
207	Médico I	P3-50-525-1	SP-ES	1	1		
208	Obstetrix IV	P6-50-540-4	SP-ES	1	1		
209	Obstetrix IV	P6-50-540-4	SP-ES	1	1		
210	Obstetrix III	P5-50-540-3	SP-ES	1	1		
211	Obtetriz I	P3-50-540-1	SP-ES	1	1		
212	Obtetriz I	P3-50-540-1	SP-ES	1	1		
213	Obtetriz I	P3-50-540-1	SP-ES	1	1		
TOTAL UNIDAD ORGANICA				14	12	2	0

XIV.	DENOMINACION DEL ORGANO : ORGANOS DE LINEA						
XIV.4	DENOMINACION DE LA UNIDAD ORGANICA: Servicio de Oncología Ginecológica						
Nº ORDEN	CARGO ESTRUCTURAL	CODIGO	CLASIFICACION	TOTAL	SITUACION DEL		CONFIANZA
					O	P	
214	Supervisor de Programa Sectorial I	D2-05-695-1	SP-EJ	1		1	
215	Obtetriz I	P3-50-540-1	SP-ES	1	1		
216	Obtetriz I	P3-50-540-1	SP-ES	1	1		
TOTAL UNIDAD ORGANICA				3	2	1	0

XIV.	DENOMINACION DEL ORGANO : ORGANOS DE LINEA						
------	--	--	--	--	--	--	--



XIV.2	DENOMINACION DE LA UNIDAD ORGANICA: Servicio de Obstetricia						
Nº ORDEN	CARGO ESTRUCTURAL	CODIGO	CLASIFICACION	TOTAL	SITUACION DEL		CONFIANZA
					O	P	
217	Supervisor de Programa Sectorial I	D2-05-695-1	SP-EJ	1		1	
218	Médico I	P3-50-525-1	SP-ES	1		1	
219	Obstetrix IV	P6-50-540-4	SP-ES	1	1		
220	Obstetrix IV	P6-50-540-4	SP-ES	1	1		
221	Obstetrix IV	P6-50-540-4	SP-ES	1	1		
TOTAL UNIDAD ORGANICA				5	3	2	0



XIV.	DENOMINACION DEL ORGANO : ORGANOS DE LINEA						
XIV.5	DENOMINACION DE LA UNIDAD ORGANICA: Servicio de Centro Obstétrico						
Nº ORDEN	CARGO ESTRUCTURAL	CODIGO	CLASIFICACION	TOTAL	SITUACION DEL		CONFIANZA
					O	P	
222	Supervisor de Programa Sectorial I	D2-05-695-1	SP-EJ	1		1	
223	Médico II	P4-50-525-2	SP-ES	1		1	
TOTAL UNIDAD ORGANICA				2	0	2	0

XIV.	DENOMINACION DEL ORGANO : ORGANOS DE LINEA						
XIV.2	DENOMINACION DE LA UNIDAD ORGANICA: Servicio de Areas Críticas de Ginecología - Obstetricia						
Nº ORDEN	CARGO ESTRUCTURAL	CODIGO	CLASIFICACION	TOTAL	SITUACION DEL		CONFIANZA
					O	P	
224	Supervisor de Programa Sectorial I	D2-05-695-1	SP-EJ	1		1	
225	Médico I	P3-50-525-1	SP-ES	1	1		
226	Obstetrix IV	P6-50-540-4	SP-ES	1	1		
227	Obstetrix I	P3-50-540-1	SP-ES	1	1		
TOTAL UNIDAD ORGANICA				4	3	1	0

XIV.	DENOMINACION DEL ORGANO : ORGANOS DE LINEA						
XIV.3	DENOMINACION DE LA UNIDAD ORGANICA: Servicio de Obstetricas						
Nº ORDEN	CARGO ESTRUCTURAL	CODIGO	CLASIFICACION	TOTAL	SITUACION DEL		CONFIANZA
					O	P	
228	Supervisor de Programa Sectorial I	D2-05-695-1	SP-EJ	1		1	
229	Obstetrix III	P5-50-540-3	SP-ES	1	1		
230	Obstetrix I	P3-50-540-1	SP-ES	1	1		
231	Obstetrix I	P3-50-540-1	SP-ES	1	1		
TOTAL UNIDAD ORGANICA				4	3	1	0





XV.	DENOMINACION DEL ORGANOS : ORGANOS DE LINEA							
XV.	DENOMINACION DE LA UNIDAD ORGANICA: Departamento de Odontostomatología							
Nº ORDEN	CARGO ESTRUCTURAL	CODIGO	CLASIFICACION	TOTAL	SITUACION DEL		CONFIANZA	
					O	P		
232	Director de Programa Sectorial I	D3-05-290-1	SP-EJ	1	1			
TOTAL UNIDAD ORGANICA				1	1	0	0	

[Handwritten signature]

XIV.	DENOMINACION DEL ORGANOS : ORGANOS DE LINEA							
XIV.2	DENOMINACION DE LA UNIDAD ORGANICA: Servicio de Odontostomatología							
Nº ORDEN	CARGO ESTRUCTURAL	CODIGO	CLASIFICACION	TOTAL	SITUACION DEL		CONFIANZA	
					O	P		
233	Director de Programa Sectorial I	D3-05-290-1	SP-EJ	1		1		
234	Cirujano Dentista III	P5-50-215-3	SP-ES	1	1			
235	Cirujano Dentista I	P3-50-215-1	SP-ES	1	1			
TOTAL UNIDAD ORGANICA				3	2	1	0	

XV.	DENOMINACION DEL ORGANOS : ORGANOS DE LINEA							
XV.1	DENOMINACION DE LA UNIDAD ORGANICA: Servicio de Odontopediatria							
Nº ORDEN	CARGO ESTRUCTURAL	CODIGO	CLASIFICACION	TOTAL	SITUACION DEL		CONFIANZA	
					O	P		
236	Director de Programa Sectorial I	D3-05-290-1	SP-EJ	1		1		
237	Cirujano Dentista III	P5-50-215-3	SP-ES	1	1			
238	Cirujano Dentista I	P4-50-215-2	SP-ES	1	1			
239	Cirujano Dentista I	P3-50-215-1	SP-ES	1	1			
TOTAL UNIDAD ORGANICA				4	3	1	0	

XV.	DENOMINACION DEL ORGANOS : ORGANOS DE LINEA							
XV.2	DENOMINACION DE LA UNIDAD ORGANICA: Servicio de Radiología Odontológica							
Nº ORDEN	CARGO ESTRUCTURAL	CODIGO	CLASIFICACION	TOTAL	SITUACION DEL		CONFIANZA	
					O	P		
240	Supervisor de Programa Sectorial I	D2-05-695-1	SP-EJ	1		1		
TOTAL UNIDAD ORGANICA				1	0	1	0	

XVI.	DENOMINACION DEL ORGANOS : ORGANOS DE LINEA							
XVI.	DENOMINACION DE LA UNIDAD ORGANICA: Departamento de Emergencia y Cuidados Críticos e Intensivos							
Nº ORDEN	CARGO ESTRUCTURAL	CODIGO	CLASIFICACION	TOTAL	SITUACION DEL		CONFIANZA	
					O	P		
241	Director de Programa Sectorial I	D3-05-290-1	SP-EJ	1	1			
TOTAL UNIDAD ORGANICA				1	1	0	0	





XVI. DENOMINACION DEL ORGANOS DE LINEA								
XVI.1 DENOMINACION DE LA UNIDAD ORGANICA: Servicio de Emergencia General								
Nº ORDEN	CARGO ESTRUCTURAL	CODIGO	CLASIFICACION	TOTAL	SITUACION DEL		CONFIANZA	
					O	P		
242	Director de Programa Sectorial I	D3-05-290-1	SP-EJ	1		1		
243	Medico II	P4-50-525-2	SP-ES	1	1			
244	Médico I	P3-50-525-1	SP-ES	1	1			
TOTAL UNIDAD ORGANICA				3	2	1	0	

XVI. DENOMINACION DEL ORGANOS DE LINEA								
XVI.1 DENOMINACION DE LA UNIDAD ORGANICA: Servicio de Cuidados Intensivos Generales								
Nº ORDEN	CARGO ESTRUCTURAL	CODIGO	CLASIFICACION	TOTAL	SITUACION DEL		CONFIANZA	
					O	P		
245	Director de Programa Sectorial I	D3-05-290-1	SP-EJ	1		1		
246	Medico II	P4-50-525-2	SP-ES	1	1			
247	Médico I	P3-50-525-1	SP-ES	1	1			
TOTAL UNIDAD ORGANICA				3	2	1	0	



XVI. DENOMINACION DEL ORGANOS DE LINEA								
XVI.1 DENOMINACION DE LA UNIDAD ORGANICA: Servicio de Cuidados Intermedios Generales								
Nº ORDEN	CARGO ESTRUCTURAL	CODIGO	CLASIFICACION	TOTAL	SITUACION DEL		CONFIANZA	
					O	P		
248	Director de Programa Sectorial I	D3-05-290-1	SP-EJ	1		1		
249	Médico III	P5-50-525-3	SP-ES	1	1			
250	Médico I	P3-50-525-1	SP-ES	1	1			
TOTAL UNIDAD ORGANICA				3	2	1	0	



XVI. DENOMINACION DEL ORGANOS DE LINEA								
XVI.2 DENOMINACION DE LA UNIDAD ORGANICA: Servicio de Trauma Shock								
Nº ORDEN	CARGO ESTRUCTURAL	CODIGO	CLASIFICACION	TOTAL	SITUACION DEL		CONFIANZA	
					O	P		
251	Supervisor de Programa Sectorial I	D2-05-695-1	SP-EJ	1		1		
252	Médico III	P5-50-525-3	SP-ES	1		1		
253	Medico I	P3-50-525-1	SP-ES	1		1		
TOTAL UNIDAD ORGANICA				3	0	3	0	



XVII. DENOMINACION DEL ORGANOS DE LINEA								
XVII. DENOMINACION DE LA UNIDAD ORGANICA: Dpto. de Anestesiología y Centro Quirúrgico								
Nº ORDEN	CARGO ESTRUCTURAL	CODIGO	CLASIFICACION	TOTAL	SITUACION DEL		CONFIANZA	
					O	P		
254	Director de Programa Sectorial I	D3-05-290-1	SP-EJ	1	1			
TOTAL UNIDAD ORGANICA				1	1	0	0	



XVI. DENOMINACION DEL ORGANO : ORGANOS DE LINEA							
XVI.2 DENOMINACION DE LA UNIDAD ORGANICA: Servicio de Sala de Operaciones							
Nº ORDEN	CARGO ESTRUCTURAL	CODIGO	CLASIFICACION	TOTAL	SITUACION DEL		CONFIANZA
					O	P	
255	Supervisor de Programa Sectorial I	D2-05-695-1	SP-EJ	1		1	
256	Médico I	P3-50-525-1	SP-ES	1		1	
257	Médico I	P3-50-525-1	SP-ES	1	1		
258	Médico I	P3-50-525-1	SP-ES	1	1		
TOTAL UNIDAD ORGANICA				4	2	2	0

XVII. DENOMINACION DEL ORGANO : ORGHANOS DE LINEA							
XVII.1 DENOMINACION DE LA UNIDAD ORGANICA: Servicio de Anestesia Clínico Quirúrgico							
Nº ORDEN	CARGO ESTRUCTURAL	CODIGO	CLASIFICACION	TOTAL	SITUACION DEL		CONFIANZA
					O	P	
259	Supervisor de Programa Sectorial I	D2-05-695-1	SP-EJ	1		1	
260	Medico III	P5-50-525-3	SP-ES	1	1		
261	Medico III	P5-50-525-3	SP-ES	1		1	
262	Medico I	P3-50-525-1	SP-ES	1	1		
263	Medico I	P3-50-525-1	SP-ES	1	1		
TOTAL UNIDAD ORGANICA				5	3	2	0

XVII. DENOMINACION DEL ORGANO : ORGANOS DE LINEA							
XVII.2 DENOMINACION DE LA UNIDAD ORGANICA: Servicio de Recuperación Post Anestesia y Reanimación							
Nº ORDEN	CARGO ESTRUCTURAL	CODIGO	CLASIFICACION	TOTAL	SITUACION DEL		CONFIANZA
					O	P	
264	Supervisor de Programa Sectorial I	D2-05-695-1	SP-EJ	1		1	
265	Médico II	P4-50-525-2	SP-ES	1		1	
TOTAL UNIDAD ORGANICA				2	0	2	0

XVII. DENOMINACION DEL ORGANO : ORGANOS DE LINEA							
XVII.3 DENOMINACION DE LA UNIDAD ORGANICA: Servicio de Central de Esterilización							
Nº ORDEN	CARGO ESTRUCTURAL	CODIGO	CLASIFICACION	TOTAL	SITUACION DEL		CONFIANZA
					O	P	
266	Supervisor de Programa Sectorial I	D2-05-695-1	SP-EJ	1		1	
267	Médico I	P3-50-525-1	SP-ES	1		1	
TOTAL UNIDAD ORGANICA				2	0	2	0

XVII. DENOMINACION DEL ORGANO : ORGANOS DE LINEA							
XVII.4 DENOMINACION DE LA UNIDAD ORGANICA: Servicio de Terapia del Dolor							
Nº ORDEN	CARGO ESTRUCTURAL	CODIGO	CLASIFICACION	TOTAL	SITUACION DEL		CONFIANZA
					O	P	
268	Supervisor de Programa Sectorial I	D2-05-695-1	SP-EJ	1		1	
TOTAL UNIDAD ORGANICA				1	0	1	0

XVIII. DENOMINACION DEL ORGANO : ORGANOS DE LINEA							
XVIII. DENOMINACION DE LA UNIDAD ORGANICA: Depto. de Patología Clínica y Anatomía Patológica							
Nº ORDEN	CARGO ESTRUCTURAL	CODIGO	CLASIFICACION	TOTAL	SITUACION DEL		CONFIANZA
					O	P	
269	Director de Programa Sectorial I	D3-05-290-1	SP-EJ	1	1		
TOTAL UNIDAD ORGANICA				1	1	0	0

XVIII. DENOMINACION DEL ORGANO : ORGANOS DE LINEA							
XVIII.1 DENOMINACION DE LA UNIDAD ORGANICA: Servicio de Patología Clínica							
Nº ORDEN	CARGO ESTRUCTURAL	CODIGO	CLASIFICACION	TOTAL	SITUACION DEL		CONFIANZA
					O	P	
270	Supervisor de Programa Sectorial I	D2-05-695-1	SP-EJ	1		1	
TOTAL UNIDAD ORGANICA				1	0	1	0





XVIII.		DENOMINACION DEL ORGANOS DE LINEA					
XVIII.2		DENOMINACION DE LA UNIDAD ORGANICA: Servicio de Anatomía Patológica.					
Nº ORDEN	CARGO ESTRUCTURAL	CODIGO	CLASIFICACION	TOTAL	SITUACION DEL		CONFIANZA
					O	P	
271	Director de Programa Sectorial I	D3-05-290-1	SP-EJ	1	1		
272	Médico I	P3-50-525-1	SP-ES	1	1		
273	Biologo I	P3-45-190-1	SP-ES	1		1	
274	Tecnologo Medico I	P4-45-645-2	SP-ES	1		1	
275	Laboratorista Clínico		SP-ES	1	1		
276	Técnico en Laboratorio II	T5-50-785-2	SP-AP	1	1		
277	Técnico en Laboratorio II	T5-50-785-2	SP-AP	1	1		
278	Técnico en Laboratorio I	T4-50-785-1	SP-AP	1	1		
TOTAL UNIDAD ORGANICA				8	6	2	0

XVIII.		DENOMINACION DEL ORGANOS DE LINEA					
XVIII.3		DENOMINACION DE LA UNIDAD ORGANICA: Servicio de Hemoterapia y Banco de Sangre					
Nº ORDEN	CARGO ESTRUCTURAL	CODIGO	CLASIFICACION	TOTAL	SITUACION DEL		CONFIANZA
					O	P	
279	Supervisor de Programa Sectorial I	D2-05-695-1	SP-EJ	1		1	
280	Tecnólogo Médico I	P3-50-847-1	SP-AP	1	1		
TOTAL UNIDAD ORGANICA				2	1	1	0

XIX.		DENOMINACION DEL ORGANOS DE LINEA					
XIX.2		DENOMINACION DE LA UNIDAD ORGANICA: Servicio de Psicossomático					
Nº ORDEN	CARGO ESTRUCTURAL	CODIGO	CLASIFICACION	TOTAL	SITUACION DEL		CONFIANZA
					O	P	
281	Director de Programa Sectorial I	D3-05-290-1	SP-EJ	1		1	
282	Psicologo II	P4-55-640-2	SP-ES	1		1	
TOTAL UNIDAD ORGANICA				2	0	2	0





XIX.	DENOMINACION DEL ORGANO : ORGANOS DE LINEA						
XIX.2	DENOMINACION DE LA UNIDAD ORGANICA: Departamento Medicina Física y Rehabilitación						
Nº ORDEN	CARGO ESTRUCTURAL	CODIGO	CLASIFICACION	TOTAL	SITUACION DEL		CONFIANZA
					O	P	
283	Director de Programa Sectorial I	D3-05-290-1	SP-EJ	1	1		
284	Médico III	P5-50-525-3	SP-ES	1	1		
285	Tecnólogo Médico I	P3-50-847-1	SP-AP	1	1		
TOTAL UNIDAD ORGANICA				3	3	0	0

XXI.	DENOMINACION DEL ORGANO : ORGANOS DE LINEA						
XXI.	DENOMINACION DE LA UNIDAD ORGANICA: Departamento de Enfermería						
Nº ORDEN	CARGO ESTRUCTURAL	CODIGO	CLASIFICACION	TOTAL	SITUACION DEL		CONFIANZA
					O	P	
286	Director de Programa Sectorial I	D3-05-290-1	SP-EJ	1	1		
287	Enfermera IV	P6-50-325-4	SP-ES	1		1	
288	Enfermera IV	P5-50-325-3	SP-ES	1	1		
289	Enfermera III	P5-50-325-3	SP-ES	1	1		
290	Enfermera III	P5-50-325-3	SP-ES	1		1	
291	Enfermera III	P5-50-325-3	SP-ES	1	1		
292	Enfermera III	P5-50-325-3	SP-ES	1	1		
293	Enfermera III	P5-50-325-3	SP-ES	1	1		
294	Enfermera III	P4-50-325-2	SP-ES	1	1		
295	Enfermera II	P4-50-325-2	SP-ES	1	1		
296	Enfermera II	P4-50-325-2	SP-ES	1	1		
297	Enfermera II	P4-50-325-2	SP-ES	1	1		
298	Enfermera II	P4-50-325-2	SP-ES	1	1		
299	Enfermera II	P4-50-325-2	SP-ES	1	1		
300	Enfermera II	P4-50-325-2	SP-ES	1	1		
301	Enfermera II	P3-50-325-1	SP-ES	1	1		
302	Enfermera II	P3-50-325-1	SP-ES	1	1		
303	Enfermera II	P3-50-325-1	SP-ES	1	1		
304	Enfermera I	P3-50-325-1	SP-ES	1	1		
305	Enfermera I	P3-50-325-1	SP-ES	1	1		
306	Enfermera I	P3-50-325-1	SP-ES	1	1		
307	Enfermera I	P3-50-325-1	SP-ES	1	1		
308	Enfermera I	P3-50-325-1	SP-ES	1	1		
309	Enfermera I	P3-50-325-1	SP-ES	1	1		
310	Enfermera I	P3-50-325-1	SP-ES	1	1		
311	Enfermera I	P3-50-325-1	SP-ES	1	1		
312	Enfermera I	P3-50-325-1	SP-ES	1	1		
313	Enfermera I	P3-50-325-1	SP-ES	1	1		
314	Enfermera I	P3-50-325-1	SP-ES	1	1		
315	Enfermera I	P3-50-325-1	SP-ES	1	1		
316	Enfermera I	P3-50-325-1	SP-ES	1	1		
317	Enfermera I	P3-50-325-1	SP-ES	1	1		
318	Enfermera I	P3-50-325-1	SP-ES	1	1		
319	Enfermera I	P3-50-325-1	SP-ES	1	1		
320	Enfermera I	P3-50-325-1	SP-ES	1	1		
321	Enfermera I	P3-50-325-1	SP-ES	1	1		
322	Enfermera I	P3-50-325-1	SP-ES	1	1		
323	Enfermera I	P3-50-325-1	SP-ES	1	1		
324	Asistente en Servicio de Salud II	P2-50-076-2	SP-AP	1	1		
325	Asistente en Servicio de Salud II	P2-50-076-2	SP-AP	1	1		
326	Asistente en Servicio de Salud II	P2-50-076-2	SP-AP	1	1		
327	Asistente en Servicio de Salud II	P2-50-076-2	SP-AP	1	1		
328	Asistente en Servicio de Salud II	P2-50-076-2	SP-AP	1	1		
329	Asistente en Servicio de Salud II	P2-50-076-2	SP-AP	1	1		
330	Asistente en Servicio de Salud II	P2-50-076-2	SP-AP	1	1		
331	Asistente en Servicio de Salud II	P2-50-076-2	SP-AP	1	1		
332	Asistente en Servicio de Salud II	P2-50-076-2	SP-AP	1	1		
333	Asistente en Servicio de Salud II	P2-50-076-2	SP-AP	1	1		
334	Asistente en Servicio de Salud II	P2-50-076-2	SP-AP	1	1		
335	Asistente en Servicio de Salud II	P2-50-076-2	SP-AP	1	1		
336	Asistente en Servicio de Salud II	P2-50-076-2	SP-AP	1	1		
337	Asistente en Servicio de Salud II	P2-50-076-2	SP-AP	1	1		

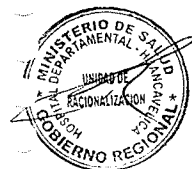



338	Asistente en Servicio de Salud II	P2-50-076-2	SP-AP	1	1		
339	Asistente en Servicio de Salud II	P2-50-076-2	SP-AP	1	1		
340	Asistente en Servicio de Salud II	P2-50-076-2	SP-AP	1	1		
341	Técnico en Enfermería II	T5-50-757-2	SP-AP	1	1		
342	Técnico en Enfermería II	T5-50-757-2	SP-AP	1	1		
343	Técnico en Enfermería II	T5-50-757-2	SP-AP	1	1		
344	Técnico en Enfermería II	T5-50-757-2	SP-AP	1	1		
345	Técnico en Enfermería II	T5-50-757-2	SP-AP	1	1		
346	Técnico en Enfermería II	T5-50-757-2	SP-AP	1	1		
347	Técnico en Enfermería II	T5-50-757-2	SP-AP	1	1		
348	Técnico en Enfermería II	T5-50-757-2	SP-AP	1	1		
349	Técnico en Enfermería II	T5-50-757-2	SP-AP	1	1		
350	Técnico en Enfermería II	T5-50-757-2	SP-AP	1	1		
351	Técnico en Enfermería II	T5-50-757-2	SP-AP	1	1		
352	Técnico en Enfermería II	T5-50-757-2	SP-AP	1	1		
353	Técnico en Enfermería II	T5-50-757-2	SP-AP	1	1		
354	Técnico en Enfermería II	T5-50-757-2	SP-AP	1	1		
355	Técnico en Enfermería II	T5-50-757-2	SP-AP	1	1		
356	Técnico en Enfermería II	T5-50-757-2	SP-AP	1	1		
357	Técnico en Enfermería II	T5-50-757-2	SP-AP	1	1		
358	Técnico en Enfermería II	T5-50-757-2	SP-AP	1	1		
359	Técnico en Enfermería I	T4-50-757-1	SP-AP	1	1		
360	Técnico en Enfermería I	T4-50-757-1	SP-AP	1	1		
361	Técnico en Enfermería I	T4-50-757-1	SP-AP	1	1		
362	Técnico en Enfermería I	T4-50-757-1	SP-AP	1	1		
363	Técnico en Enfermería I	T4-50-757-1	SP-AP	1	1		
364	Técnico en Enfermería I	T4-50-757-1	SP-AP	1	1		
365	Técnico en Enfermería I	T4-50-757-1	SP-AP	1	1		
366	Técnico en Enfermería I	T4-50-757-1	SP-AP	1	1		
367	Técnico en Enfermería I	T4-50-757-1	SP-AP	1	1		
368	Técnico en Enfermería I	T4-50-757-1	SP-AP	1	1		
369	Técnico en Enfermería I	T4-50-757-1	SP-AP	1	1		
370	Técnico en Enfermería I	T4-50-757-1	SP-AP	1	1		
371	Técnico en Enfermería I	T4-50-757-1	SP-AP	1	1		
372	Técnico en Enfermería I	T4-50-757-1	SP-AP	1	1		
373	Técnico en Enfermería I	T4-50-757-1	SP-AP	1	1		
374	Técnico en Enfermería I	T4-50-757-1	SP-AP	1	1		
375	Técnico en Enfermería I	T4-50-757-1	SP-AP	1	1		
376	Técnico en Enfermería I	T4-50-757-1	SP-AP	1	1		
377	Técnico en Enfermería I	T4-50-757-1	SP-AP	1	1		
378	Técnico en Enfermería I	T4-50-757-1	SP-AP	1	1		
379	Técnico en Enfermería I	T4-50-757-1	SP-AP	1	1		
380	Técnico en Enfermería I	T4-50-757-1	SP-AP	1	1		
381	Auxiliar de Enfermería II	A4-50-125-2	SP-AP	1	1		
TOTAL UNIDAD ORGANICA				96	94	2	0

XX.	DENOMINACION DEL ORGANO : ORGANOS DE LINEA						
XX.1	DENOMINACION DE LA UNIDAD ORGANICA: Departamento de Servicio Social						
Nº ORDEN	CARGO ESTRUCTURAL	CODIGO	CLASIFICACION	TOTAL	SITUACION DEL		CONFIANZA
					O	P	
382	Director de Programa Secorial I	D3-05-290-1	SP-EJ	1	1		
383	Asistente Social II	P4-55-078-2	SP-ES	1	1		
384	Asistente Social II	P4-55-078-2	SP-ES	1	1		
385	Asistente Social I	P3-55-078-1	SP-ES	1	1		
386	Asistente en Servicio Social II	P2-55-071-2	SP-AP	1	1		
TOTAL UNIDAD ORGANICA				5	5	0	0

XX.	DENOMINACION DEL ORGANO : ORGANOS DE LINEA						
XX.2	DENOMINACION DE LA UNIDAD ORGANICA: Departamento de Farmacia						
Nº ORDEN	CARGO ESTRUCTURAL	CODIGO	CLASIFICACION	TOTAL	SITUACION DEL		CONFIANZA
					O	P	
387	Director de Programa Sectorial I	D3-05-290-1	SP-EJ	1	1		
388	Químico Farmaceutico I	P3-50-650-1	SP-ES	1	1		
389	Técnico en Farmacia II	T5-50-763-2	SP-AP	1	1		

390	Técnico en Farmacia II	T5-50-763-2	SP-AP	1	1		
391	Técnico en Farmacia II	T5-50-763-2	SP-AP	1	1		
392	Técnico en Farmacia I	T4-50-763-1	SP-AP	1	1		
393	Técnico en Farmacia I	T4-50-763-1	SP-AP	1	1		
394	Técnico en Farmacia I	T4-50-763-1	SP-AP	1	1		
395	Técnico en Farmacia I	T4-50-763-1	SP-AP	1	1		
396	Técnico en Farmacia I	T4-50-763-1	SP-AP	1		1	
397	Técnico en Farmacia I	T4-50-763-1	SP-AP	1		1	
TOTAL UNIDAD ORGANICA				11	9	2	0





XX.	DENOMINACION DEL ORGANOS DE LINEA						
XX.3	DENOMINACION DE LA UNIDAD ORGANICA: Departamento de Nutrición y Dietética						
Nº ORDEN	CARGO ESTRUCTURAL	CODIGO	CLASIFICACION	TOTAL	SITUACION DEL		CONFIANZA
					O	P	
398	Supervisor de Programa Sectorial I	D2-05-695-1	SP-EJ	1	1		
399	Nutricionista I	P3-50-535-1	SP-ES	1	1		
400	Auxiliar de Nutrición I	A2-50-145-1	SP-AP	1	1		
401	Auxiliar de Nutrición I	A2-50-145-1	SP-AP	1	1		
402	Auxiliar de Nutrición I	A2-50-145-1	SP-AP	1	1		
TOTAL UNIDAD ORGANICA				5	5	0	0

XX.	DENOMINACION DEL ORGANOS DE LINEA						
XX.4	DENOMINACION DE LA UNIDAD ORGANICA: Departamento de Psicología						
Nº ORDEN	CARGO ESTRUCTURAL	CODIGO	CLASIFICACION	TOTAL	SITUACION DEL		CONFIANZA
					O	P	
403	Director de Programa Sectorial I	D3-05-290-1	SP-EJ	1	1		
404	Psicologo I	P3-55-640-1	SP-ES	1	1		
405	Psicologo I	P3-55-640-1	SP-ES	1	1		
TOTAL UNIDAD ORGANICA				3	3	0	0



XIX.	DENOMINACION DEL ORGANOS DE LINEA						
XIX.1	DENOMINACION DE LA UNIDAD ORGANICA: Departamento de Diagnóstico por Imágenes						
Nº ORDEN	CARGO ESTRUCTURAL	CODIGO	CLASIFICACION	TOTAL	SITUACION DEL		CONFIANZA
					O	P	
406	Supervisor de Programa Sectorial I	D2-05-695-1	SP-EJ	1	1		
407	Médico III	P5-50-525-3	SP-ES	1	1		
408	Operador de Equipo Médico II	T5-50-575-2	SP-AP	1	1		
409	Operador de Equipo Médico II	T5-50-575-2	SP-AP	1	1		
410	Operador de Equipo Médico I	T4-50-575-1	SP-AP	1	1		
TOTAL UNIDAD ORGANICA				5	5	0	0
TOTAL GENERAL				410	339	71	10





Gobierno Regional
HUANCAVELICA
Trabajamos para todos.



HOSPITAL DEPARTAMENTAL DE HUANCAVELICA RESUMEN CUANTITATIVO DEL CUADRO DE ASIGNACION DE PERSONAL

ENTIDAD : HOSPITAL DEPARTAMENTAL DE HUANCAVELICA
SECTOR : SALUD - GOBIERNO REGIONAL DE HUANCAVELICA

ORGANO Y UNIDADES ORGÁNICAS	CLASIFICACION						TOTAL
	FP	EC	SP-DS	SP-EJ	SP-ES	SP-AP	
ORGANO DE DIRECCIÓN							
DIRECCION GENERAL		1				3	4
SUB TOTAL UNIDAD ORGANICA		1		0	0	3	4

ORGANO DE CONTROL INSTITUCIONAL							
ORGANO DE CONTROL INSTITUCIONAL		1			2	2	5
SUB TOTAL UNIDAD ORGÁNICA		1		0	2	2	5

ORGANOS DE ASESORAMIENTO							
OFICINA EJECUTIVA DE PLANEAMIENTO ESTRATEGICO		1			3	3	7
OFICINAS DE ASESORIA JURIDICA		1			1	1	3
OFICINA DE EPIDEMIOLOGIA Y SALUD AMBIENTAL		1		0	3	2	6
OFICINA DE GESTION DE LA CALIDAD		1		0	0	1	2
SUB TOTAL UNIDAD ORGANICA		4		0	7	7	18

ORGANOS DE APOYO							
OFICINA EJECUTIVA DE ADMINISTRACIÓN		1				3	4
OFICINA DE ECONOMÍA		1		0	1	6	8
OFICINA DE LOGISTICA		1		0	2	7	10
OFICINA DE PERSONAL		1		0	1	6	8
OFICINA DE SERVICIOS GENERALES Y MANTENIMIENTO				1	4	69	74
SUB TOTAL UNIDAD ORGÁNICA		4		1	8	91	104

OFICINA DE APOYO A LA DOCENCIA E INVESTIGACION				1	0	0	1
OFICINA DE COMUNICACIONES				1		1	2
OFICINA DE ESTADÍSTICA E INFORMATICA				1	1	4	6
OFICINA DE SEGUROS				1	1	0	2
SUB TOTAL UNIDAD ORGANICA				4	2	5	11

ORGANOS DE LINEA							
DEPARTAMENTO DE MEDICINA				1			1
SERVICIO DE MEDICINA INTERNA				1	13	0	14
SERVICIO DE MEDICINA ESPECIALIZADA				1	4	0	5
SERVICIO DE SALUD MENTAL				1	2	0	3
SUB TOTAL DEPARTAMENTO DE MEDICINA				4	19	0	23
DEPARTAMENTO DE CIRUGIA				1			1
SERVICIO DE CIRUGIA GENERAL				1	5	0	6
SERVICIO DE CIRUGIA ESPECIALIZADA				1	5	0	6
SUB TOTAL DEPARTAMENTO DE CIRUGIA				3	10	0	13
DEPARTAMENTO DE PEDIATRIA				1			1





SERVICIO DE PEDIATRIA				1	4	0	5
SERVICIO DE NEONATOLOGIA				1	2	0	3
SERVICIO DE CUIDADOS INTENSIVOS PEDIATRICOS				1	2	0	3
SERVICIO DE CUIDADOS INTERMEDIOS PEDIATRICOS				1	7	0	8
SUB TOTAL DEPARTAMENTO DE PEDIATRIA				5	15	0	20
DEPARTAMENTO DE GINECO - OBSTETRICIA				1			1
SERVICIO DE GINECOLOGIA				1	13	0	14
SERVICIO DE ONCOLOGIA GINECOLÓGICA				1	2	0	3
SERVICIO DE OBSTETRICIA				1	4	0	5
SERVICIO DE CENTRO OBSTÉTRICO				1	1	0	2
SERVICIO DE AREAS CRITICAS DE GINECOLOGIA OBSTETRICIA				1	3	0	4
SERVICIO DE OBSTETRICES				1	3	0	4
SUB TOTAL DEPARTAMENTO DE GINECO - OBSTETRICIA				7	26	0	33
DEPARTAMENTO DE ODONTOESTOMATOLOGIA				1			1
SERVICIO DE ODONTOESTOMATOLOGIA				1	2	0	3
SERVICIO DE ODONTOLOGIA				1	3	0	4
SERVICIO DE RADIOLOGIA ODONTOLÓGICA				1	1	0	2
SUB TOTAL DEPARTAMENTO DE ODONTOESTOMATOLOGIA				4	6	0	10
DEPARTAMENTO DE EMERGENCIA Y CUIDADOS CRÍTICOS E INTENSIVOS				1			1
SERVICIO DE EMERGENCIA GENERAL				1	2	0	3
SERVICIO DE CUIDADOS INTENSIVOS GENERALES				1	2	0	3
SERVICIO DE CUIDADOS INTERMEDIOS GENERALES				1	2	0	3
SERVICIO DE TRAUMA SHOCK				1	2	0	3
SUB TOTAL DEPARTAMENTO DE EMERGENCIA Y CUIDADOS				5	8	0	13
DEPARTAMENTO DE ANESTESIOLOGÍA Y CENTRO QUIRURGICO				1			1
SERVICIO DE SALA DE OPERACIONES				1	3	0	4
SERVICIO DE ANESTESIA CLÍNICO QUIRÚRGICO				1	4	0	5
SERVICIO DE RECUPERACIÓN POST ANESTESIA Y REANIMACION				1	1	0	2
SERVICIO CENTRAL DE ESTERILIZACIÓN				1	1	0	2
SERVICIO DE TERAPIA DEL DOLOR				1	0	0	1
SUB TOTAL DEPARTAMENTO DE ANESTESIOLOGIA Y CENTRO QUIRURGICO				6	9	0	15
DEPARTAMENTO DE PATOLOGIA CLINICA Y ANATOMIA PATOLOGICA				1			1
SERVICIO DE PATOLOGIA CLÍNICA				1	0	0	1
SERVICIO DE ANATOMIA PATOLÓGICA				1	4	3	8
SERVICIO DE HEMOTERAPIA Y BANCO DE SANGRE				1	0	1	2
SUB TOTAL DEPARTAMENTO DE AYUDA AL DIAGNOSTICO				4	4	4	12
SERVICIO DE PSICOSOMATICO				1	1	0	2
DEPARTAMENTO DE MEDICINA FISICA Y REHABILITACION				1	1	1	3
DEPARTAMENTO DE ENFERMERIA				1	37	58	96
DEPARTAMENTO DE SERVICIO SOCIAL				1	3	1	5
DEPARTAMENTO DE FARMACIA				1	1	9	11
DEPARTAMENTO DE NUTRICIÓN Y DIETÉTICA				1	1	3	5
DEPARTAMENTO DE PSICOLOGÍA				1	1	0	2



DEPARTAMENTO DE DIAGNOSTICO POR IMÁGENES				1	1	3	5
TOTAL GENERAL	0	10	0	51	162	187	410

TOTAL OCUPADOS							339
TOTAL PREVISTOS							71
TOTAL GENERAL							410

C L A S I F I C A C I O N	FUNCIONARIO PUBLICO	0
	EMPLEADOS DE CONFIANZA	10
	SERVIDOR PUBLICO DIRECTIVO SUPERIOR	0
	SERVIDOR PUBLICO EJECUTIVO	51
	SERVIDOR PUBLICO ESPECIALISTA	162
	SERVIDOR PUBLICO DE APOYO	187
	TOTAL	410

